

Térreo				
Elemento	Formas (m ²)	Superfície (m ²)	Volumen (m ³)	Peso (kg)
Laços de fundação (rodier)	5,13	53,41	9,08	362

Características dos materiais		
fck (MPa)	Ecs (MPa)	Abatimento (cm)
20	21287	10±2

Dimensão máxima do agregado = 19 mm

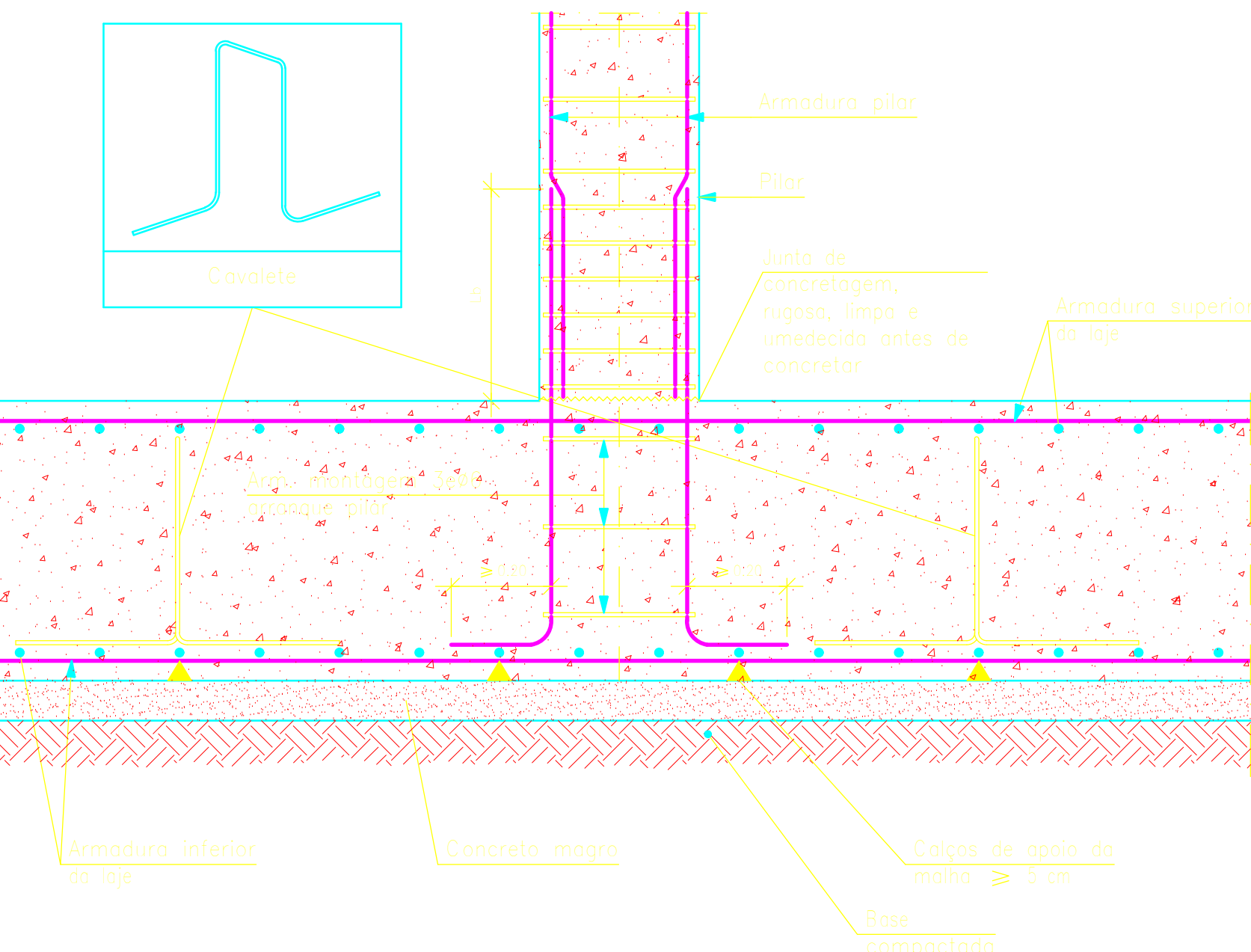

ATENÇÃO:
Adotado Classe de Agressividade Ambiental I,
conforme NBR 6118/2024, item 7.4.7.6. O
responsável técnico deve verificar necessidade de
ajustes conforme características locais da obra.

ATENÇÃO: Considerando que o segmento de arranque de pilar em contato com o solo é variável conforme cada local e características de obra, e de forma a atender a NBR 6118/2024 Item 7.4.7.6 Tab. 7.2 tópico "d" ([...]) No trecho dos pilares em contato com o solo junto aos elementos de fundação, a armadura deve ter cobrimento nominal $\geq 45\text{mm}$, para aumento de durabilidade, recomenda-se executar a caixaira dos arranques na parte em contato com o solo com afastamento maior.

Exemplo: Se o pilar for 14x26, e adotado classe de agressividade ambiental I, cobrimento 2,5cm, é recomendável fazer o trecho de caixaria em contato com o solo com 2,0cm a mais em cada face, ou seja, 18x30.



Lajes - NÍVEL 1 TETO					
Nome	Tipo	Altura (cm)	Elevação (cm)	Nível	Sobrecarga (kgf/m²)
L1	Pré-moldada	12	-13	252	582



Características dos materiais		
fck (MPa)	Ecs (MPa)	Abatimento (cm)
20	21287	10.00

Dimensão máxima do agregado = 19 mm

Vigas - NÍVEL 1 TETO			
Nome	Seção (cm)	Elevação (cm)	Nível (cm)
V1	12x25	0	265
V2	12x25	0	265
V3	12x25	0	265
V4	12x25	0	265
V5	12x25	0	265
V6	12x25	0	265
V7	12x25	0	265
V8	12x30	0	265
V9	12x25	0	265

Nome	Seção (cm)	Pilar		Posição	Carga Máx. (t)
		X (cm)	Y (cm)		
P1	14x26	1.00	923.00	A-1	3.69
P2	14x26	301.00	923.00	A-2	5.41
P3	14x26	554.00	923.00	A-3	2.67
P4	14x26	1.00	558.00	B-1	3.21
P5	14x26	307.00	564.00	B-2	5.67
P6	14x26	548.00	564.00	B-3	5.00
P7	14x26	1.00	372.00	C-1	1.77
P8	14x26	307.00	366.00	C-2	5.57
P9	14x26	548.00	366.00	C-3	5.01
P10	14x26	1.00	127.00	D-1	3.12
P11	14x26	1.00	7.00	E-1	1.87
P12	14x26	301.00	7.00	E-2	5.36
P13	14x26	554.00	7.00	E-3	2.65

Legenda das vigas e paredes	
	Viga
	Viga / Laje chata ou invertida

Legenda dos pilares	
	Pilar que morre
	Pilar que nasce

ATENÇÃO:
Prever armaduras de esperas e respectivos pilares de amarração das paredes laterais junto ao telhado (oitão), conforme método construtivo empregado.

Prever eventuais estruturas adicionais de pilares e viga para o telhado, conforme método construtivo empregado.

2 Nivel 1 Teto

1 Nivel 0 Radier

ATENÇÃO:
Exemplo de projeto estrutural para edificações do Novo PAC
FHNIS Sub50 - Portaria 1416 / 2023.
Uso facultado, desde que revisado por responsável técnico,
com a devida emissão de ART/RRT/TRT, e adequado às
particularidades de cada obra.

APROVAÇÃO:			
23/09/2023			
Serventia do Planejamento do Município de Santa Terezinha da Guiné			
Engenheiro Civil Lázaro Luciano de Almeida			
OBR - 19195041/0-00			

PROJETO ESTRUTURAL

Loteamento

LOTEAMENTO MORADA DOS SONHOS

Proprietário:

Município Municipal de Santa Terezinha da Guiné-OD CNPJ: 01.124.116/0001-36

Rua do projeto

Ruaqueiro Técnico

CÓDIGO	TÍTULO
PRÉDIO RESIDENCIAL	PRÉDIO COM COBERTURA 63,86M²
	PRÉDIO COM COBERTURA 47,46M²
Nº de proposta: CBB0400025	INSTRUMENTAL: ARQUITETURA E MECANICA
	FOLHA DEZENOVE
	1/2
	DATA: 23/09/2023



DOURADO

ENGENHARIA & ARQUITETURA